



**ISTITUTO COMPRENSIVO
EL/7 C.D. MONTELLO – S.M. SANTOMAURO**



Via G. Bartolo, 8 - 70124 Bari - Segreteria/Presidenza Tel. 080 504 6347 fax 080 504 6347
Via Vassallo, 16 - 70125 Bari - Segreteria Tel. 080/5013617 - Presidenza- Tel./Fax 080/5019000

Con l'Europa, investiamo nel vostro futuro

Circ 36

Bari, 16/10/2020

Al personale Docente

Al personale ATA

Al Direttore dei S.G.A.

Alle famiglie e agli alunni delle classi 1D-1E-3E

Al sito web

Plesso SANTOMAURO

Oggetto: **MODIFICA ORARI E MODALITÀ DI ACCESSO AI LOCALI SCOLASTICI - A.S. 2020-21**

Al fine di consentire un più ordinato e agevole transito della popolazione scolastica, e risolvere alcune difficoltà riscontrate soprattutto nei giorni di pioggia copiosa, si rende noto che da martedì 20 ottobre 2020, le classi 1D-1E-3E osserveranno le seguenti disposizioni:

Orario di ingresso/uscita	Ingresso principale (Ingresso 1 - VERDE)
I TURNO 8:00-13:50	Piano Primo 1. 1E 2. 3E
II TURNO ORE 8:10-14:00	Piano Primo 1. 1D

➤ Di seguito si riportano le piantine della scuola con l'indicazione degli ingressi/uscite



**ISTITUTO COMPRENSIVO
EL/7 C.D. MONTELLO – S.M. SANTOMAURO**



Via G. Bartolo, 8 - 70124 Bari - Segreteria/Presidenza Tel. 080 504 6347 fax 080 504 6347
Via Vassallo, 16 - 70125 Bari - Segreteria Tel. 080/5013617 - Presidenza- Tel/Fax 080/5019000

Con l'Europa, investiamo nel vostro futuro

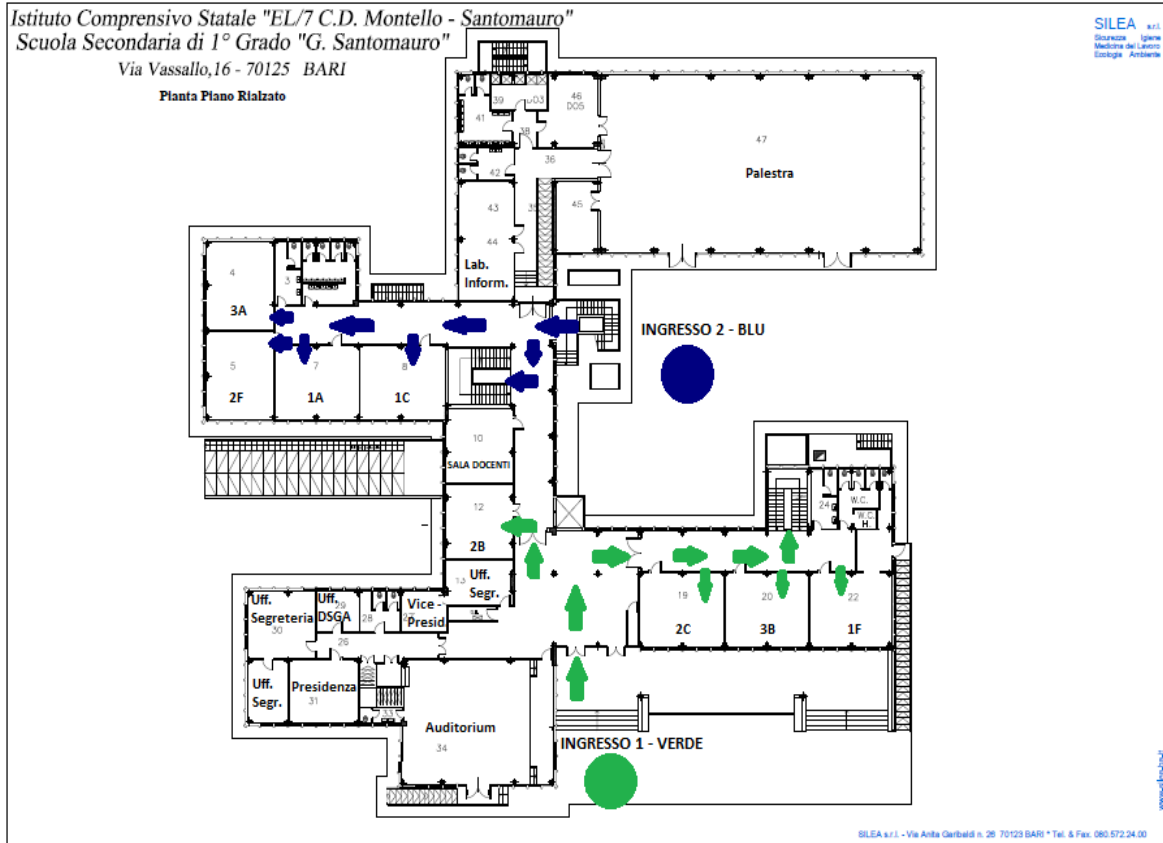



ISTITUTO COMPRENSIVO
EL/7 C.D. MONTELLO – S.M. SANTOMAURO



Via G. Bartolo, 8 - 70124 Bari - Segreteria/Presidenza Tel. 080 504 6347 fax 080 504 6347
Via Vassallo, 16 - 70125 Bari - Segreteria Tel. 080/5013617 - Presidenza- Tel/Fax 080/5019000

Con l'Europa, investiamo nel vostro futuro

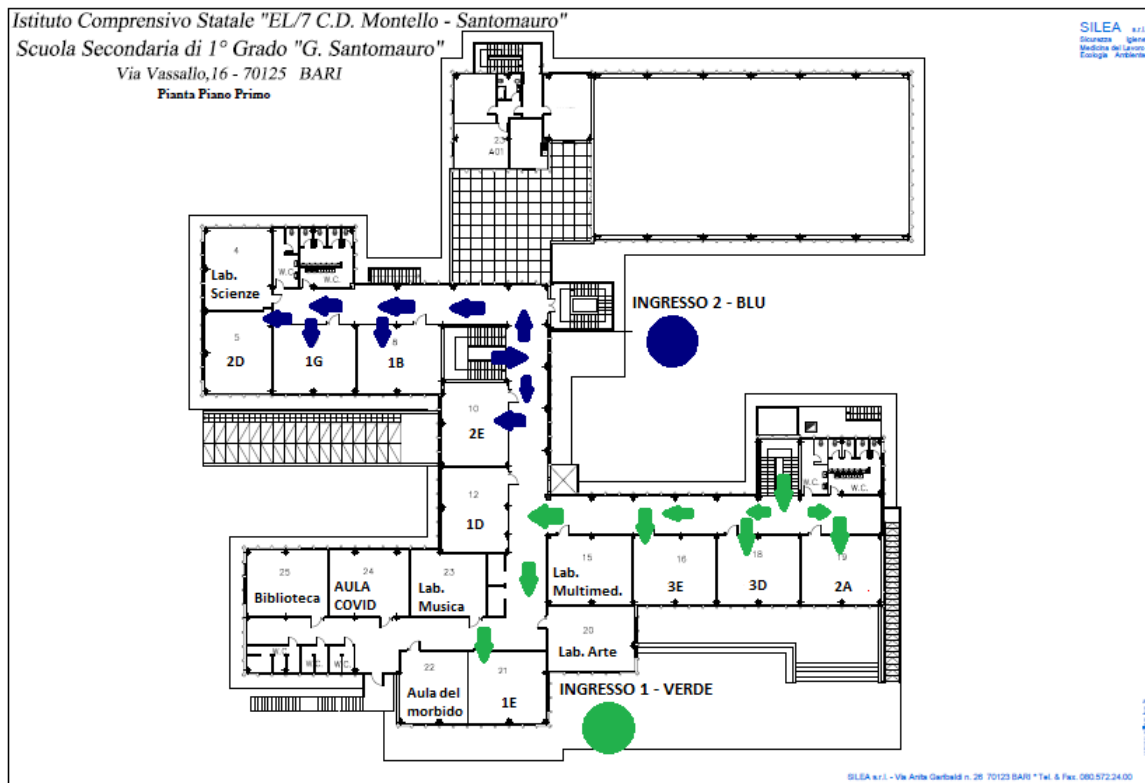

La Dirigente Scolastica

Anna Lia Minoia

Firma autografa apposta sull'originale cartaceo e sostituita dall'indicazione a stampa del nominativo del soggetto responsabile ex art. 3, comma 2 del Dlgs. 39/93

Ass.te Amm.vo referente
Sig.ra De Salvo